#255 | Septembre / Octobre / Novembre 2017

MORANGIS

Morangis & vous

• Commune du Grand Paris •

CITOYENNETÉ & ÉDUCATION

Une rentrée sereine

p 4

Toutes les infos de votre ville sur **www.morangis91.com**

Sommaire

#255
Septembre / Octobre / Novembre 2017

Directeur de la publication :
Pascal Noury, Maire de Morangis
Rédactrice en chef : S. Maurice
Merci à Nelson (en couverture)
Service communication :
S. Paal, E. Sciarini,
C. Sourbet, S. Morizet
comm@morangis91.com
01 64 54 28 28
Création maquette : Emendo.fr
Imprimeur :
Grenier 01 46 15 83 00
Imprimé à 7 000 exemplaires
Distribution :
Bénévoles de Morangis
Crédits photos :
Mairie de Morangis, Fotolia
Shutterstocks, Les Bords de Scènes

PEFC

CITOYENNETÉ ET ÉDUCATION

Une rentrée sereine ..... • p 04 •
Fabrique citoyenne ..... • p 10 •
Saison culturelle ..... • p 15 •
Tribunes, 1an/5ans ..... • p 21 •
Zoom sur les impôts ..... • p 22 •

TRANSITION ÉCOLOGIQUE ET CADRE DE VIE

La nature en ville, service de broyage, une naissance = un arbre ..... • p 24 •
Travaux, aire d'accueil des gens du voyage, budget participatif ..... • p 26 •

ÊTRE ATTENTIF À CHACUN FACILITER LA VIE DE TOUS

Le PLIE et la Mission locale, Ateliers enfants/parents, RDV des nouveaux habitants • p 28 •

BIEN VIVRE ENSEMBLE

Portraits de Morangissois ..... • p 30 •
Retour en photos ..... • p 32 •

DIFFUSER L'INFORMATION

État civil, compte rendu du conseil municipal, Colis ou banquet séniors, ... • p 38 •

ÉDITO

Pascal NOURY,
Maire de Morangis

Madame, Monsieur,
Chers amis Morangissois,

Bien que les outils qui lui sont dévolus soient de plus en plus nombreux et de plus en plus performants, la communication est toujours un défi à remporter. C'est d'autant plus vrai pour la Municipalité qui souhaite permettre à tous les Morangissois de participer à la gestion de la Commune. En effet, ceci n'est possible que si les habitants ont connaissance des questions qui sont mises en débat et des modalités qui sont proposées pour les trancher. Il est aussi nécessaire que les citoyens aient la possibilité de débattre, d'échanger leurs arguments et que la Municipalité puisse être saisie des attentes de ses administrés.

Afin de relever le défi d'une communication efficace, la Municipalité a commencé par revoir les outils « papier ». Une plaquette mensuelle les « Rendez-vous du mois » vous informe de toutes les manifestations, toutes les réunions, tous les spectacles... Le « Morangis et vous », notre magazine devient trimestriel et portera davantage sur le fond.

Au cours de l'année 2018, ce sont les outils numériques qui seront revus. Ce sont des moyens formidables mais qui allient le meilleur avec le pire. S'ils permettent à chacun d'entrer dans la communication quelque soit sa disponibilité, je suis souvent surpris par la violence des propos écrits sur les réseaux sociaux qui ne permettent pas un débat serein et efficace.

La communication est l'affaire de tous, je vous invite à vous saisir de ces nouveaux outils et pour ceux qui ont un peu de disponibilité à rejoindre le réseau des distributeurs bénévoles que je remercie vivement.

Avec vous fidèlement

monsieurlemaire@morangis91.com

Une rentrée sereine

Début septembre, 1479 jeunes Morangissois ont repris le chemin de l'école. Cette année encore, la Municipalité a tout fait pour que cette rentrée se passe dans les meilleures conditions. Cet été des travaux ont eu lieu dans les écoles pour continuer à proposer aux enfants des conditions d'apprentissage optimales. Nouveauté de la rentrée : 50% des aliments de la restauration sont BIO. Par ailleurs, le portail famille évolue afin de permettre aux parents d'inscrire leurs enfants plus facilement. Enfin, les Temps d'Activités Périscolaires, toujours gratuits et accessibles à tous, se poursuivent et une réflexion sur le retour ou non à la semaine de 4 jours sera lancée en octobre.

Nouveaux dispositifs pour faciliter la vie de tous

▶ Inscriptions en ligne sur le portail famille

Dans les prochains mois, il sera désormais possible de s'inscrire en ligne pour l'accueil périscolaire du soir, l'accueil de loisirs du mercredi et la restauration scolaire.
Une démarche plus pratique puisqu'elle permet de planifier ses inscriptions à la semaine ou au mois pour une meilleure organisation de la semaine des enfants. C'est aussi un avantage pour les parents qui vont effectuer toutes ces démarches en un clic et gérer facilement leur emploi du temps.
Il est également toujours possible pour les familles de payer leurs factures municipales en ligne sur le Portail Morangissois.

Rendez-vous sur :
www.morangis91.com
Chaque parent d'enfant scolarisé à Morangis dispose automatiquement d'identifiants pour le portail Morangissois.

▶ Des tablettes pour noter les présences

Autre outil de simplification des démarches, les accueils périscolaires et de loisirs ont été équipés de tablettes numériques. La présence de chaque enfant sera notée plus facilement et directement informatisée ce qui facilitera l'organisation des structures et la facturation du service. Un dispositif pratique et efficace.

▶ La sécurité des écoliers : une priorité

À Morangis les agents de surveillance sont chargés de la sécurisation des points écoles, de veiller à la traversée des enfants et des parents et de rendre compte des problèmes de stationnement et circulation en lien avec la Police Municipale. La Ville recrute des agents de surveillance des points écoles. Postulez sur le site de la Ville.

Plus d'informations
www.morangis91.com

PAROLE À L'ÉLUE
Catherine Laisney
Maire-adjointe déléguée au scolaire et au périscolaire

« Je souhaite une excellente rentrée à tous les élèves Morangissois. Pour cette rentrée scolaire, les effectifs d'élèves sont en augmentation. La Municipalité a en conséquence investi des moyens supplémentaires pour permettre aux enfants et aux enseignants de travailler dans de bonnes conditions. Des travaux ont été effectués dans les écoles pendant l'été et nous maintenons pour l'instant un rythme avec une semaine de quatre jours et demi pour les enfants avec des Temps d'Activités Périscolaires de qualité. »

La rentrée en chiffres

03 ouvertures de classes
102 élèves de +

1479 élèves

ÉCOLES MATERNELLES
École les Hirondelles
08 | 232

École les Acacias
08 | 241

ÉCOLES ÉLÉMENTAIRES
École Louis Moreau
14 | 365
+ 12 élèves ULIS

École Édouard Herriot
14 | 372

ÉCOLE PRIMAIRE
Nelson Mandela
élémentaire
06 | 138
maternelle
04 | 119

TAP : Trouver le bon rythme

▶ La Municipalité maintient la semaine de 4 jours et demi

Pour l'année 2017/2018, la réforme des rythmes scolaires de 2013 est maintenue à Morangis. En effet le décret est paru tardivement (le 27 juin 2017) pour permettre une réflexion sereine, alors que l'organisation de la rentrée 2017/2018 était déjà engagée.

Pour la rentrée 2017, la Municipalité a décidé de poursuivre avec les rythmes scolaires actuels. Un nouveau partenariat avec les associations et l'école municipale de danse, de théâtre a été mis en place.

▶ Des activités artistiques et sportives à l'année

Cette année, la Municipalité a décidé de développer les activités à l'année pratiquées pendant les rythmes scolaires. Le concept est simple : les enfants peuvent suivre leur activité extra-scolaire sur le temps périscolaire à partir de 15h et non plus le soir après l'école. Les cours sont pratiqués dans les mêmes conditions qu'en club, avec un même niveau d'exigence et le même professeur/entraîneur. C'est un vrai avantage pour eux. Leurs journées sont ainsi moins chargées et ils sont moins fatigués.

UNE RICHESSE D'ACTIVITÉS

Le choix d'activités est large grâce à un partenariat efficace avec les associations locales, les intervenants, les professeurs des cours municipaux et les animateurs de la Commune. 24 activités proposées cette année :

Escrime, Football, Yoga,
Danse classique CO1 et CO2,
Théâtre, Tennis de table,
Tennis, Gymnastique,
Golf, Danse Hip hop,
Zumba, Judo,
Solfège IM1 et IM2,
Chorale, Volley,
Billard, Danse modern Jazz,
Clarinette, Cricket,
Création de bande dessinée,
Sculpture, Orchestre à cordes,
Stop Motion, Sensibilisation au handicap

Pratique du golf pendant les rythmes scolaires, entre 15h et 17h

▶ Des cycles TAP gratuits

En dehors des activités à l'année, les Temps d'Activités Périscolaires proposés par la Municipalité, offrent aux enfants des activités gratuites sur des cycles de dix semaines.

Les élèves Morangissois peuvent ainsi découvrir de nouvelles disciplines et les tester sur des périodes définies. Les plannings des activités sont distribués aux familles toutes les dix semaines et disponibles sur le site de la Ville.

24 ACTIVITÉS proposées

Activité de sensibilisation au handicap

DES TARIFS PRIVILÉGIÉS

• TAP par cycles de 10 semaines : Toutes ces activités sont gratuites et accessibles à tous les enfants.

• Au choix, activités à l'année : La municipalité prend en charge le coût des cours. Les familles ont 80€ d'adhésion à débourser à l'année par activité choisie.

Possibilité de déduire le montant de la carte sport-culture (calculée au quotient familial). Coût moindre de 0€ à 64 €.

Aides aux études supérieures

Pour aider les jeunes Morangissois à accéder aux études supérieures, le Centre Communal d'Action Sociale propose une aide aux études d'une valeur de 200€. Tout Morangissois de moins de 26 ans, en cursus post-bac peut y prétendre sans condition de revenu. Un dossier est à retirer auprès du CCAS et à retourner avant le 13 novembre 2017. Il est nécessaire de fournir un justificatif d'inscription dans un établissement d'études supérieures et une facture de l'école.

Les repas sont cuisinés sur place avec 50% d'aliments issus de l'agriculture biologique

Toujours plus de bio à la cantine

Protéger notre planète se construit au quotidien. En choisissant de proposer aux élèves 50 % de produits Bio dans les menus servis dans les restaurants scolaires, la Municipalité s'engage dans une démarche écocitoyenne et sensibilise les enfants à une alimentation saine et écoresponsable.

À la demande de la Municipalité, le nouveau prestataire de restauration collective fournit 50 % de produits issus de l'agriculture biologique entrant dans la composition des menus : légumes, fruits, laitages, féculents, œufs, céréales...
L'ensemble des viandes servies sont de qualité et la Ville a exigé que les volailles répondent à la norme Label rouge. Pour l'ensemble de ces aliments, les circuits courts sont privilégiés : pas plus de deux intermédiaires entre le producteur et les restaurants scolaires.

De plus, la production des fruits et légumes, hors fruits exotiques, se fait en région Ile-de-France. La Municipalité met également en avant le commerce local en commandant son pain dans les boulangeries de la commune.
Un travail particulier est effectué en collaboration avec le prestataire afin d'adapter les denrées commandées à la consommation réelle des enfants pour lutter contre le gaspillage et l'obésité.
Les repas à thèmes sont maintenus pour faire découvrir de nouvelles saveurs ou de nouveaux produits aux enfants.

Enfin, Morangis reste fidèle à sa politique du « cuisiné sur place ». Les produits, sous forme de matière première, arrivent dans chaque restaurant scolaire avant d'être préparés directement par les agents des offices en suivant les menus définis lors d'une commission.

Plus d'informations

Retrouvez les menus de la restauration scolaire sur :
www.morangis91.com

EN BREF

LA COMMISSION DES MENUS, C'EST QUOI ?

Pour offrir aux enfants des repas équilibrés et adaptés à leurs besoins, une commission se réunit toutes les six semaines. Elle est composée de représentants des Fédérations de Parents d'élèves, du prestataire, d'agents de la Municipalité et d'une diététicienne.

Une commision pour des repas équilibrés

Parking à vélo à l'école L. Moreau

Préau de l'école E. Herriot

Traçage de jeux à l'école des Hirondelles

Travaux dans les écoles

▶ À l'école à vélo

Depuis la rentrée 2017, venir à l'école à vélo est bien plus simple pour les enfants d'élémentaire. Choisi par les Morangissois lors du budget participatif 2017, le projet de pose de parcs à vélo dans les écoles a vu le jour cet été. Ils ont été disposés dans les écoles Louis Moreau, Édouard Herriot et Nelson Mandela.

▶ Des jeux au sol dans les écoles

De nouveaux jeux au sol ont été tracés dans les écoles maternelles Acacias et les Hirondelles. Les enfants peuvent s'y amuser depuis la rentrée scolaire. Un nouveau jeu, voté lors du budget participatif 2017, sera installé pendant les vacances de la Toussaint à l'école les Hirondelles.

▶ Nouveau préau à l'école Herriot

Les enfants de l'école Édouard Herriot ont découvert à la rentrée un tout nouveau préau extérieur dans leur cour.
Cette nouvelle installation en métal, bois et bâche tendue sera bien pratique pour continuer à profiter de la cour par temps de pluie.

PROCHAINEMENT : GYMNASE DE L'ÉCOLE ÉDOUARD HERRIOT

Devenu vétuste, le gymnase de l'école Édouard Herriot va être détruit début 2018 pour être remplacé par un équipement plus moderne et performant pour accueillir les élèves et les associations dès la rentrée de septembre 2018.

3e édition de la Fabrique citoyenne

La Fabrique citoyenne 2016

À Morangis les 12 692 habitants ont le pouvoir, c'est l'objectif de la Municipalité. La « Fabrique citoyenne » est le temps fort de cette vie démocratique locale. Du 13 au 15 octobre, à l'espace Saint-Michel, les rendez-vous sont nombreux. Ils permettront aux Morangissois(e)s de prendre des décisions concrètes, de voter des avis qui seront ensuite soumis à la décision du Conseil municipal, de réfléchir ensemble à des questions importantes pour l'avenir de la Commune et tout au long du week-end de discuter autour d'un verre au bistrot citoyen qui ouvre à nouveau pour l'occasion.

1348 VOTANTS au Budget participatif 2017

« *La Municipalité délègue ses compétences dans un certain nombre de domaines aux habitants* »

Concertation pendant la fabrique citoyenne 2016

Les Morangissois(e)s décident

▶ Vote : Horaires des bruits de voisinage

Suite à des remarques reçues par monsieur le Maire sur l'arrêté concernant les nuisances sonores liées à l'usage domestique d'outils bruyants (travaux, tonte de la pelouse…). Une consultation a été lancée auprès de tous les habitants afin de recueillir leur avis sur l'arrêté en vigueur. Les réponses ont été reçues en mairie et sur le site de la Ville. Un groupe de travail a étudié les propositions et arguments développés dans ces réponses.

À l'issue de ce travail des propositions seront soumises au vote des Morangissois(e)s et le Maire prendra l'arrêté correspondant au résultat de la consultation.
Le vote a lieu tout le week-end à l'espace Saint-Michel aux horaires d'ouverture de la Fabrique citoyenne du 14 au 15 octobre.

▶ Le budget participatif

150 000 € du budget communal sont réservés chaque année pour réaliser des projets de travaux ou d'aménagements proposés et votés par les Morangissois(e)s . Un bilan des deux premiers budgets participatifs et la préparation du troisième sont au programme de la Fabrique citoyenne.

RENDEZ-VOUS
Dimanche 15 octobre à 10h

▶ Groupes « Projets-actions » :

La Municipalité délègue ses compétences dans un certain nombre de domaines à ces groupes « projets-actions » formés d'habitant(e)s volontaires et animés par un Conseiller municipal et un agent municipal. Les décisions prises dans ces groupes sont directement mises en application.

Actuellement, plusieurs groupes fonctionnent : « Nature en Ville », « programmation des mardis de l'été », « revitaliser la place du jeu », « aménagement de la Place Brossolette », « illuminations de fin d'année ». D'autres peuvent être créés sur proposition d'un habitant ou d'un groupe d'habitants et après validation de la Municipalité.

RENDEZ-VOUS
Dimanche 15 octobre à 11h30

150 000 €
du budget communal sont réservés chaque année au budget participatif.

Les Morangissois(e)s donnent leur avis

▶ Plan Local d'Urbanisme (PLU)

C'est la décision la plus importante pour les habitants d'une Commune. Le PLU fixe les objectifs de logements, les lieux et règles de construction, les espaces verts et naturels, les objectifs en termes de déplacement, de commerce et de développement économique. C'est au moins aussi important pour l'avenir de Morangis et de ses habitants que les élections municipales.

Depuis un an de nombreux ateliers ouverts à tous les Morangissois ont permis d'avancer sur une nouvelle rédaction de ce PLU. Une étape majeure se présente maintenant : l'adoption du Projet d'Aménagement et de Développement Durable (PADD) qui fixe les objectifs qui devront être mis en œuvre dans le cadre du PLU. Avant que le Conseil Municipal ne délibère sur cette question, les Morangissois(e)s sont appelé(e)s à donner leur avis.
Exposition et recueil des avis aux heures d'ouverture de la Fabrique Citoyenne.

EN BREF

AMÉNAGEMENT DE LA PLACE PIERRE BROSSOLETTE

Le groupe « projets-actions » qui travaille sur le réaménagement de la place Pierre Brossolette présente l'état de ses réflexions et les soumet à l'avis des habitants.
Exposition et recueil des avis aux heures d'ouverture de la Fabrique Citoyenne.

Consultation sur l'urbanisation de Morangis (13 mai 2017)

« Depuis un an de nombreux ateliers ouverts à tous les Morangissois ont permis d'avancer sur une nouvelle rédaction de ce PLU »

Concertation pendant la fabrique citoyenne 2016

Les Morangissois(e)s réfléchissent

▶ Vidéo-protection

Sur ce sujet les positions des uns et des autres sont souvent très divergentes. La Municipalité a donc souhaité qu'un débat serein puisse être organisé afin que les arguments de chacun soient entendus, discutés et qu'une position puisse se dégager.

RÉUNION DÉBAT
Samedi 14 octobre à 15h

▶ Rythmes scolaires

Avec la décision du gouvernement qui permet aux communes, dans certaines conditions, de revenir à la semaine de 4 jours, le débat est relancé. La Municipalité souhaite qu'une concertation approfondie soit organisée sur cette question. Le lancement de cette concertation aura lieu dans le cadre de la Fabrique citoyenne. Cette première rencontre permettra de définir le processus et le calendrier de la concertation.

RÉUNION DÉBAT
Samedi 14 octobre à 10h

14 PROGRAMME DE LA FABRIQUE CITOYENNE

TOUT LE WEEK-END

▶ Expositions :
Groupes projets/actions, budget participatif, aménagement de la place Pierre Brossolette, Projet d'Aménagement et de développement durable (PADD),

▶ Votes :
· Définir les horaires autorisant le bruit de voisinage
· Fixer le Projet d'Aménagement et de Développement Durable

▶ Bistrot citoyen

▶ Débats :
Samedi 14 octobre - 10h
Quel avenir pour les rythmes scolaires ?
Samedi 14 octobre - 15h
Pour ou contre la vidéo-protection ?

▶ Concertations :
Dimanche 15 octobre - 10h
Le budget participatif
Dimanche 15 octobre - 11h30
Les groupes projets/actions

HORAIRES DE LA FABRIQUE CITOYENNE
Samedi 14 octobre 9h30/18h - Dimanche 15 octobre 9h30/12h30
Espace Saint-Michel - Accès libre

QUESTION COURANTE / RÉPONSE DU MAIRE

Certaines rues et certains trottoirs de Morangis sont très endommagés et on ne voit pas beaucoup de travaux de voirie, qu'envisagez-vous de faire ?

"La première des réponses est que la voirie n'est plus une compétence de la Commune mais de l'EPT Grand-Orly Seine Bièvre qui a pris la suite de la CALPE. Pour construire le budget 2017 de la voirie sur l'ancien territoire de la CALPE, les 5 maires se sont réunis à plusieurs reprises, en réalisant de nombreuses économies sur d'autres postes. Nous avons réussi à débloquer environ 9 millions d'euros pour des investissements en voirie, éclairage public et signalisation tricolore pour l'ensemble des 5 communes. La part de Morangis, un peu plus de 900 000 euros, calculée au prorata du kilométrage de rues, est largement utilisée pour refaire et améliorer l'éclairage qui est souvent défaillant et ne respecte pas les normes actuelles. Il ne reste cette année qu'environ 500 000 euros pour les rues et les trottoirs. Un montant conservé pour permettre la suppression du passage souterrain avenue du G. de Gaulle qui est repoussée. Son utilisation fait l'objet de discussions entre les services de l'EPT et les élus de Morangis. Le programme des travaux 2017 sera arrêté dans quelques jours."

Pascal Noury

Pixel © Laurent Philippe

La culture & vous
Une saison pour tous

Pas besoin d'aller très loin pour profiter d'une offre culturelle variée et divertissante. La ville de Morangis mais aussi le territoire alentour propose des rendez-vous artistiques accessibles à tous. Entre théâtre, danse, lecture, musique, la saison culturelle de Morangis s'annonce riche.

Brunch lecture par L. Meunier

Brunchs le dimanche

Pour bien profiter du dimanche, rien de tel que de se retrouver autour d'un brunch. Lors de ces rendez-vous conviviaux et intimistes, les Morangissois(e)s apprennent et/ou découvre des œuvres de manière ludique et animée. Les brunchs s'articuleront tous les mois autour de la science, la musique et la lecture.

▶ Brunchs science
Dimanches 8 octobre,
14 janvier et 8 avril

▶ Brunchs lecture
Dimanches 17 septembre,
10 décembre, 11 mars

▶ Brunchs musique
Dimanches 12 novembre,
11 février, 13 mai

10h30 - Espace Saint-Michel
Entrée libre
Collation salée et sucrée offerte

Des spectacles pour les tout-petits

La Municipalité poursuit sa programmation de spectacles gratuits pour les 0-3 ans. Les enfants pourront s'émerveiller, chanter, découvrir avec un spectacle trimestriel gratuit.

▶ Premier rendez-vous
Dimanche 24 Septembre
« La véritable légende
du perroquet »
2 séances : 10h et 11h
Espace Saint-Michel
Entrée libre

▶ Prochains spectacles :
3 décembre, 18 mars, 26 mai

La véritable Légende du Perroquet
Compognie Ankréation
Création collective : Ambre Kuropatwa, Virginie Percevault, Mélanie Le Duc, Géraldine Fumoux et Sylvia Maria Alves

Nouveauté

50 places gratuites pour 8 spectacles à découvrir

Morangis valorise l'offre culturelle de qualité proposée par ses différents partenaires locaux. Le territoire possède en effet un bon nombre de belles salles de spectacles présentant des programmations éclectiques.
Pour les découvrir, la Ville propose sur l'année, huit spectacles aux Morangissois à l'Opéra de Massy ou dans la programmation des Bords de Scènes. Avec la volonté de rendre la culture accessible à tous, pour chaque spectacle, 50 places gratuites seront proposées aux habitants.

COMMENT RÉSERVER ?

Contacter le service animation locale
Hôtel-de-Ville
12 avenue de la République
01 64 54 28 28
mairie@morangis91.com
Offre réservée aux Morangissois. Présenter un justificatif de domicile de moins de 3 mois. Chaque place est nominative, à retirer le jour du spectacle sur présentation d'une pièce d'identité.

PROGRAMMATION

▶ L'Oiseau de feu
Concert
Orchestre de l'Opéra de Massy/
Direction : Constantin Rouits
Piano : David Kadouch
Autour du chef-d'œuvre de la musique classique « L'Oiseau de feu » d'Igor Stravinski, plongez dans l'univers coloré de la musique russe.
Dimanche 8 octobre
16h - Opéra de Massy

▶ Alonzo King Lines Ballet
Ballet
Biophony/ Sand
Chorégraphies : Alonzo King

Mardi 28 novembre
20h – Opéra de Massy

▶ L'École des femmes
Théâtre Molière
Mise en scène : Philippe Adrien
Vendredi 15 décembre
20h30 - Espace Jean-Lurçat
Juvisy-sur-Orge
Les Bords de Scènes

▶ Youn Sun Nah
Chanson

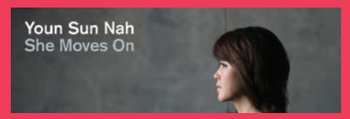

Jeudi 25 janvier
20h30 - Salle Lino Ventura
Athis-Mons
Les Bords de Scènes

▶ Gaspard Proust
Humoriste

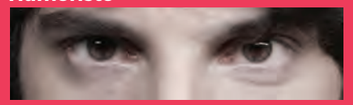

Mercredi 14 février
20h30 - Espace Jean-Lurçat
Juvisy-sur-Orge
Les Bords de Scènes

▶ La Bohème
Opéra lyrique - Giacomo Puccini
Dimanche 11 mars
15h - Opéra de Massy

▶ TUTU
Danse comique

© M. Cavalca

Cie Chicos mambo,
Philippe Lafeuille
Samedi 7 avril
20h30 - Salle Lino Ventura
Athis-Mons
Les Bords de Scènes

▶ Jazz de France
Concert de jazz
Vendredi 25 mai
20h30 - Salle Lino Ventura
Athis-Mons
Les Bords de Scènes

Sortir près de chez vous

Les Bords de Scènes proposent une saison culturelle riche sur le territoire grâce à son réseau de salles à Athis-Mons, Juvisy-sur-Orge, Morangis, Paray-Vieille-Poste et Ablon-sur-Seine.

LES BORDS DE SCÈNES THÉÂTRES & CINÉMAS

PROGRAMMATION À MORANGIS

▶ T.I.N.A.
There is no alternative, une brève histoire de la crise
Théâtre / Cie Cassandre

© A. Serre

Vendredi 20 octobre
20h30 - Espace Pierre Amoyal
18€, 16€, 10€ et 8€

▶ O.G.M.
(Objets à Gravité Modifiée)
Cirque-magie
Cie Les Frères Kazamaroffs
18 et 19 novembre
17h - Espace Pierre Amoyal
10€, 8€, 7€ et 5€

▶ Ensemble
Cirque-acrobatie
Cie Jupon
25 novembre
17h - Espace Pierre Amoyal
10€, 8€, 7€ et 5€

▶ C'est (un peu) compliqué d'être l'origine du monde
Théâtre

© G. Cittadini

Collectif Les filles de Simone
Vendredi 19 janvier
20h30 - Espace Pierre Amoyal
18€, 16€, 10€ et 8€

▶ Lettre pour Éléna
Danse-théâtre, jeune public
Cie La Parenthèse, le petit théâtre de Serbrooke

© J. C. Verchère

Dimanche 11 mars
16h - Espace Pierre Amoyal
7€

Billeterie en ligne
www.lesbordsdescenes.fr
Tel.: 01 69 57 81 10

▶ Bonga
Musiques du monde
Vendredi 16 mars
20h30 - Espace Pierre Amoyal
18€, 16€, 10€ et 8€

▶ Carmen
Ciné-concert
Cecil B. DeMille - Charlie Chaplin

© DR

Samedi 31 mars
20h30 - Espace Pierre Amoyal
18€, 16€, 10€ et 8€

▶ François-Xavier Demaison
Humour

© Mandino

Samedi 5 mai
20h30 - Espace Pierre Amoyal
35€, 30€, 25€ et 20€

LES TEMPS FORTS de la SAISON

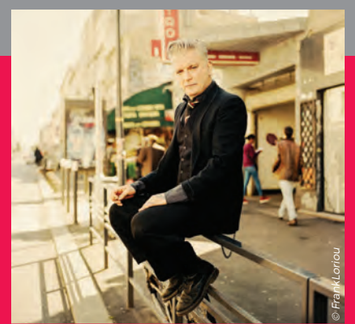
© Frank Loriou

▶ Sanseverino
Chanson
Vendredi 6 octobre
20h30
Espace culturel Alain Poher
Ablon-sur-Seine
Plein tarif 22€ – Tarif réduit 12€

© Julien Mignot

▶ Ayo
Chanson soul-folk
Samedi 11 novembre
20h30 - Salle Lino Ventura
Athis-Mons
22€, 19€, 15€ et 12€

© Laurent Philippe

▶ Pixel
Danse - Cie Käfig Mourad Merzouki
Réouverture de l'Esp. J. Lurçat
Samedi 2 décembre
20h30 - Espace Jean Lurçat
Juvisy-sur-Orge
22€, 19€, 15€ et 12€

© Nelly Blaise

▶ Les Noces de Figaro
Opéra
Mozart - Opéra Éclaté
Samedi 3 février
20h30 - Espace Jean Lurçat
Juvisy-sur-Orge
22€, 19€, 15€ et 12€

Événements de la médiathèque

La médiathèque de Morangis en plus de ses traditionnels services de prêts de livres, documents audiovisuels et services en ligne, organise tout au long de l'année des événements autour de la lecture pour tous les âges. Spectacles pour les petits, racontines, expositions, rencontre avec des auteurs, ateliers d'écriture, café lecture… chacun y trouvera son bonheur. Les Morangissois ont également accès gratuitement à l'ensemble des événements et documents des médiathèques des villes de l'ancienne Communauté d'Agglomération des Portes de l'Essonne (Athis-Mons, Juvisy-sur-Orge, Savigny-sur-Orge et Paray-Vieille-Poste).

Plus d'informations
Espace Foullon
01 69 57 82 60
3 avenue de La République
Mardi 15h-18h
Mercredi 10h-12h30 / 14h-19h
Vendredi 15h-18h
Samedi 10h-12h30 / 14h-18h
mediatheques.portesessonne.fr

TRIBUNES

Passion Morangis

Rythmes scolaires : après nous avoir consulté ainsi que les conseils d'écoles, le Maire a proposé de maintenir l'organisation actuelle donnant ainsi à l'ensemble des acteurs du projet éducatif le temps de la réflexion. Une réforme imposée à Morangis dès la première année contre l'avis des conseils d'écoles et qui n'a bénéficié d'aucun bilan d'évaluation du dispositif tant au niveau national que local. Au regard de la publication tardive du décret du 27 juin 2017, il était important pour nous de préserver le renouvellement des contrats des animateurs en place, de ne pas bouleverser l'organisation des familles et les repères des enfants. Nous serons partie prenante bien sûr de la concertation et des réflexions à venir sur la pertinence d'un retour à la semaine de 4 jours. Tout en gardant la priorité donnée à l'éducation, nous proposerons le maintien des activités culturelles et sportives dans l'emploi du temps extra-scolaire. Sécurité et tranquillité publique: notre groupe demande régulièrement la tenue d'un large débat public sur ces questions. Nous sommes la seule ville de cette taille dépourvue de vidéo surveillance, privant les polices de moyens d'investigation complémentaires pour lutter efficacement contre les incivilités et délits. Alors que la Région et l'Etat financent pour partie ces équipements, pourquoi refuser par posture idéologique de conduire de façon apaisée et réfléchie une réflexion globale sur ces questions ? Félicitations à Faiza Mokdar, jeune morangissoise qui a remporté cet été une médaille d'argent aux championnats du monde Cadets de Judo au Chili. Une belle victoire personnelle mais aussi celle de tout un club que nous suivons et soutenons depuis plus de 30 ans. Bonne rentrée à tous et merci aux bénévoles des associations qui vont contribuer à votre épanouissement au cours de l'année à venir.

• Élus de la liste : « Passion Morangis », Jeannette Brazda - Monique Cancalon - Jean-Marc Dufour - Quynh Ngo - Michel Riegert - Brigitte Vermillet 01 69 34 88 92 - www.passion-morangis.com •

Bien Vivre l'Avenir de Morangis

BONNE RENTREE A TOUS Le Pdt Macron permet aux communes de revenir aux rythmes scolaires. Le Maire doit consulter tous les acteurs concernés, la décision risque malgré tout d'être motivée pour des raisons financières, compte tenu que la DGF des collectivités locales va encore être amputée. Ce qui doit nous importer avant tout sont les conditions d'apprentissage des enfants, La concertation avec l'ensemble des acteurs est indispensable avant de prendre des décisions unilatérales. Nous demandons un véritable bilan de la réforme, non pas comptable, mais pédagogique. Une gestion publique de l'eau plutôt qu'une délégation de service à un opérateur privé. Avec la loi NOTRe, Morangis a la possibilité de rompre avec la Lyonnaise des Eaux Une opportunité pour lancer une gestion publique de l'eau. Plusieurs maires de l'EPT 12 y sont favorables et une étude de faisabilité est menée depuis plusieurs mois par un cabinet spécialiste d'ingénierie indépendante. Les avantages : économies de fonctionnement, allègement de notre facture, meilleure maîtrise du cycle de l'eau, réappropriation des savoir-faire, prise en considération des enjeux environnementaux. Les craintes : coût des investissements techniques.

• Élus de la liste : « Bien vivre l'avenir de Morangis », Sylvie Pitis - Dominique Hérault - 07 50 87 57 44 •

Rythmes scolaires sur 4, ou 5 jours, avec, ou sans consultation ? Première manœuvre en vue des élections municipales dans presque 2 ans ? Quel candidat : Insoumis, Front National, Les Républicains, PS ou encore La République en Marche (pour ne parler que des plus grosses écuries !), inventera, cette fois, la meilleure stratégie de mensonge, pour séduire certains électeurs ? Une rentrée 2017 qui, a n'en pas douter, sera bien plus calme que les précédentes et même les suivantes... Bonne rentrée à tous !

• Élus de la liste : « Bien vivre l'avenir de Morangis », Sébastien TEMPLET-BELMONT •

Morangis Pour Tous

Nous avons tous passé de belles soirées aux Mardis de l'Eté. Grâce notamment à une programmation choisie par les habitants, ces moments de convivialité que nous retrouvons depuis 9 ans sont toujours de grands succès. Mais l'action municipale ne s'est pas arrêtée là cet été : organisation des séjours de vacances pour les enfants et les jeunes, nouvelle organisation des accueils de loisirs pour un esprit plus vacances, finalisation des travaux de Pierre Loti afin de mieux accueillir les écoles d'Art, entretien de nos parcs, rues et bâtiments et accélération des travaux à l'Hôtel de Ville pour vous accueillir dans de meilleures conditions et préparer le futur guichet unique. Vous le voyez, les activités et services proposés aux Morangissois sont multiples. Les choix portés par notre équipe le sont dans un cadre budgétaire sérieux mais contraints, notamment en raison du désengagement constant de l'Etat. Vous recevez en ce moment vos Taxes Foncières. Elles augmentent de 4 points pour se rapprocher de celles en vigueur dans les villes voisinent. En Octobre, vous recevrez la Taxe d'Habitation. Elle baissera pour compenser cette hausse. La Municipalité a considéré que cette harmonisation était nécessaire pour mieux faire face aux évolutions de la fiscalité locale prévues par le gouvernement. Les locataires verront ainsi leur pouvoir d'achat s'améliorer, pour les propriétaires occupant, cette mesure sera neutre. S'il devait y avoir des cas particuliers d'augmentation, nous prenons l'engagement de recevoir chaque famille et de trouver les mesures compensatoires à mettre en place. Dans tous les cas, l'imposition locale à Morangis reste nettement inférieure à la moyenne nationale et départementale. Nous y veillons particulièrement, tout en assumant notre responsabilité et nos engagements : assurer un service public de qualité et accessible à tous !

• Les élus de la liste : "Morangis Pour Tous" - 06 46 23 17 87 •

LES PROJETS CONCRÉTISÉS

Il y a 1 an - Portail famille

Il y a 1 an, la Ville étendait son offre de service aux Morangissois en créant le site dédié aux familles sur Internet. "Le Portail Morangissois" facilite depuis un an les démarches de toutes les familles, grâce à un espace personnel et sécurisé, permettant de s'inscrire aux différentes activités municipales, de voir ses factures et de les payer en ligne.

C'était la première étape vers plus de dématérialisation, et d'un service public accessible 24H24, 7J/7 depuis son domicile.

Les démarches pour faciliter encore plus la vie de tous vont s'accélérer dans les prochains mois, grâce notamment à la rénovation des services municipaux qui accueillent du public, la création d'un guichet unique en 2018, et surtout, par la mise en place d'une plateforme numérique où chaque habitant pourra venir faire ses démarches en ligne à l'hHôtel-de-Ville, aidé en cela par des jeunes en service civique. Conscient que la fracture numérique est aussi une réalité pour beaucoup d'habitants, la Municipalité agit et continuera d'agir pour faciliter la vie de tous.

Il y a 5 ans - École Louis Moreau rénovée

Il y a 5 ans, l'école Louis Moreau était requalifiée ! Après une réflexion aboutie et de longs mois de travaux, la Ville se dotait d'une école refaite, agrandie de cinq nouvelles classes, d'espace pour les enseignants et de nouveaux sanitaires. Les travaux allaient bien au-delà puisque l'ensemble des réseaux étaient changés, la cour entièrement refaite, trois classes rénovées du sol au plafond, en attendant quelques semaines supplémentaires pour la bibliothèque et la salle informatique. C'était la première étape d'un long chemin pour remettre à niveau les écoles de la Ville trop longtemps oubliées.

Cour de l'école L. Moreau

Nouveaux taux d'imposition : un rééquilibrage nécessaire

Le 27 mars dernier, le Conseil Municipal a voté les taux des trois taxes locales (taxe d'habitation, taxe foncière bâti, taxe foncière non bâti) applicables pour l'année 2017. La taxe d'habitation, concernant l'ensemble des habitants, connaîtra une baisse. La taxe foncière, appliquée aux propriétaires, sera en hausse mais cette augmentation est compensée par la baisse de la taxe d'habitation. Explications.

Ces trois taxes locales sont levées par la Ville pour son compte mais également pour celui de l'Établissement Public Territorial Grand-Orly Seine Bièvre. La somme perçue pour l'EPT lui est ensuite remise.

À noter : le montant de la base de cet impôt est établi par les services de l'État.
Suite à la loi de finance 2017, cette base est en augmentation de 0,4%.

La taxe d'habitation en baisse

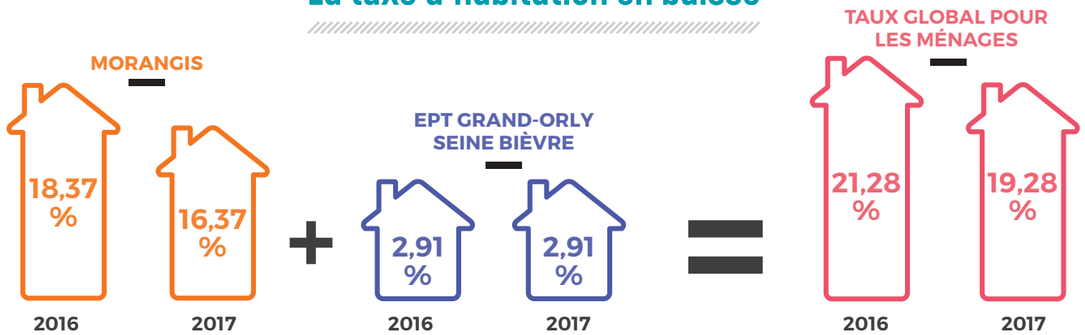

La taxe d'habitation, dont chaque habitant doit s'acquitter, **baisse donc de 2 points**. Le taux moyen national était en 2016 de **24,38%**. Morangis est donc en dessous.

Taxes 2017 des villes alentour

Juvisy-sur-Orge	Athis-Mons	Savigny-sur-Orge
Taxe d'hab. : 18,91%	*Taxe d'hab. : 21,05%*	*Taxe d'hab. : 27,73%*
Foncier Bâti : 37,94%	*Foncier Bâti : 31,05%*	*Foncier Bâti : 23,55%*
Foncier non bâti : 131,68%	*Foncier non bâti : 54,64%*	*Foncier non bâti : 52,43%*

Les taxes foncières : une hausse en grande partie compensée

Cet impôt concerne uniquement les propriétaires.

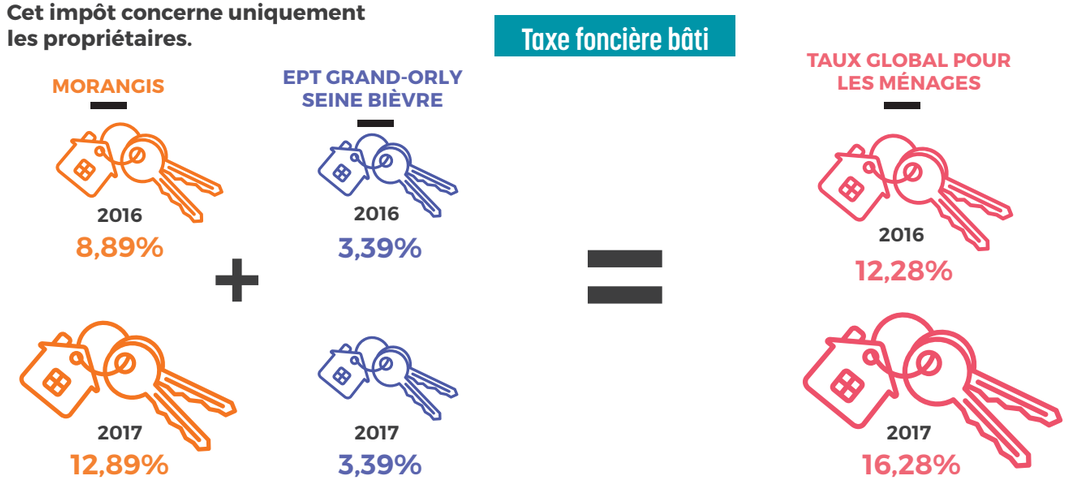

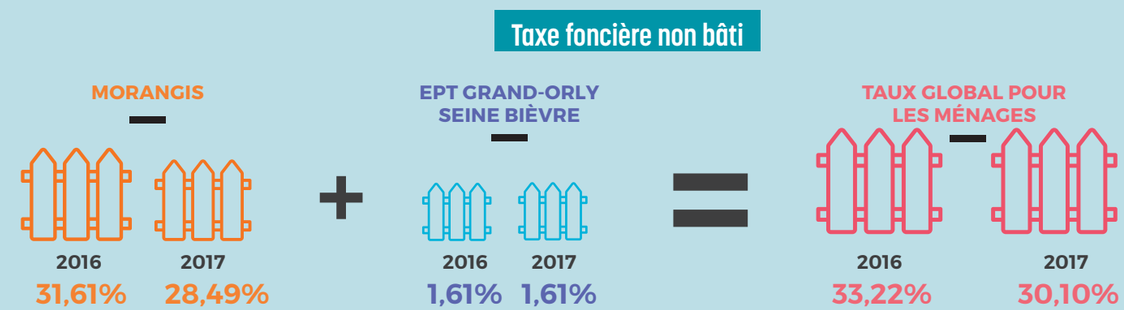

Si la taxe foncière non bâti est également en baisse, la taxe foncière bâti est en hausse de 4 points. Pourtant cette augmentation ne se répercutera pas sur le pouvoir d'achat des propriétaires Morangissois, ou de manière marginale sur une minorité d'entre eux. Pourquoi ? Le montant de la base de calcul de la taxe foncière est beaucoup plus bas que celui de la taxe d'habitation. Aussi, même si le taux de la taxe foncière bâti augmente de 4 points et que le taux de la taxe d'habitation ne baisse que de 2 points, l'augmentation du premier est compensée par la baisse du second.

La grande majorité des Morangissois ne constatera donc pas d'augmentation de ses impôts locaux.

À noter :
Le taux moyen national pour la taxe foncière bâti était en 2016 de **20,85%**.

Morangis, avec **12,38%**, était donc très en dessous ce qui explique l'augmentation constatée.

Si après la réception de vos deux avis d'impôts vous constatez une hausse significative, prenez contact avec la mairie au 01 64 54 28 28.

Votre situation sera évaluée lors d'un endez-vous.

TRANSITION ÉCOLOGIQUE & CADRE DE VIE

La nature en ville

Les Morangissois investissent les potagers partagés

Prendre plaisir à jardiner ensemble

Début juin, des Morangissois, accompagnés des services de la Ville, plantaient les premières graines du potager partagé situé à côté du square Lavoisier. Deux mois plus tard, les premiers légumes ont été récoltés.

Quoi de plus satisfaisant que de voir sortir de terre le fruit de son travail ? En se promenant cet été dans les potagers partagés de Morangis, petits et grands ont constaté avec émerveillement l'apparition de tomates, melons, radis, carottes ou encore haricots verts. Des produits pour le moins locaux et accessibles à tous.
Mais la dynamique ne doit pas s'arrêter là ! Les potagers ont toujours besoin de mains vertes pour venir arroser, retirer les mauvaises herbes… Tout le monde peut participer que l'on soit jardinier amateur ou à la recherche d'une activité sympathique à pratiquer avec ses enfants. C'est en prenant soin ensemble de ces espaces de nature que vous contribuerez à faire de Morangis, une ville plus verte et conviviale.

Plus d'informations
Tous les rendez-vous sur la nature en ville sur www.morangis91.com

EN BREF

LE POTAGER CONTINUE D'ÉVOLUER

Parmi les projets en cours : la construction d'une cabane pour ranger les outils et la mise en place d'une cuve de récupération d'eau de pluie pour s'occuper du lieu de manière encore plus écologique.

POUR JARDINER EN VILLE, DES POTAGERS PARTAGÉS VOUS ATTENDENT

- Rue Colette Besson (en face du gymnase Claude Bigot)
- Rue Barbara
- Au lavoir en face de l'église Saint-Michel
- À côté du square Lavoisier

Service de broyage proposé gratuitement aux Morangissois

Broyez vos branchages

Vous avez profité de la fin de l'été pour faire un peu de jardinage ? Pour se débarrasser de vos branchages de manière écologique, pensez à les confier au service de broyage gratuit mis en place par la Municipalité.

Le jour de ramassage de votre quartier, réservez le passage des services techniques. il faut laisser ses branchages devant sa maison. Les produits végétaux sont ensuite amenés aux services techniques pour y être broyés. Le broyeur accepte les branchages issus de la taille d'arbres fruitiers ainsi que les ornements ne dépassant pas 16 cm de circonférence.
Le broyat ainsi obtenu peut ensuite être récupéré par le propriétaire aux Services Techniques pour s'occuper de son jardin de manière écologique.

→ Utiliser le broyat comme paillis naturel : il protégera vos sols de la chaleur, du gel et des mauvaises herbes.
→ Le conserver pour le mettre dans votre composteur.
→ Les services techniques peuvent également le conserver et l'utiliser pour prendre soin des espaces verts de la Ville.

Réserver le passage des services techniques
01 64 54 28 28
mairie@morangis91.com

- **Samedi 7 octobre :** quartier Clos d'Alice et de l'Armée Leclerc
- **Samedi 14 octobre :** quartier des Blés d'Or
- **Samedi 21 octobre :** quartier de la Croix Boisselière et quartier Nord
- **Samedi 28 octobre :** quartier Centre-ville
- **Samedi 4 novembre :** quartier Sud
- **Dimanche 12 novembre :** quartier du Poirier Marlé
- **Samedi 18 novembre :** quartier du Belvédère

Plus d'informations
Tous les passages sur www.morangis91.com

Une naissance = un arbre, plantation le 25 novembre

Annoncée pour le lancement de l'année de la « Nature en Ville » à Morangis, l'opération une naissance = un arbre se concrétise le 25 novembre prochain.
La Municipalité a en effet décidé de célébrer la naissance de chaque Morangissois en plantant un arbre dans la Commune. Une belle façon de penser aux jeunes générations en développant un cadre de vie préservé laissant toute sa place à la nature.
Les familles ayant eu des enfants en 2017 recevront une invitation pour cette journée de plantation. Elles pourront choisir l'essence d'arbre et décider de le planter à leur domicile ou sur le domaine public de Morangis.

TRANSITION ÉCOLOGIQUE
& CADRE DE VIE

Les travaux de l'été

La Municipalité a profité de la période estivale pour réaliser des travaux dans les bâtiments publics et les rues Morangissoises.

Terrain de foot synthétique au stade

Cet été, le revêtement du terrain de foot en stabilisé du stade a été remplacé par du gazon synthétique pour permettre une utilisation plus importante du terrain.

Nouvelle borne électrique

Une quatrième borne pour recharger les véhicules électriques a été installée sur le parking de l'espace Pierre Loti. La carte d'utilisation, gratuite pour les Morangissois, est disponible à l'accueil de l'Hôtel-de-Ville sur présentation d'un justificatif de domicile, d'une pièce d'identité et de la carte grise du véhicule.

Fibre optique, début des travaux

Les travaux d'installation de la Fibre optique (Internet très haut débit) ont débuté cet été dans la partie Nord de la Ville. Cette installation est une compétence de la société Orange qui, elle seule, décide des implantations de la Fibre. Des armoires électriques ont été installées. Commercialisation prévue au cours du premier trimestre 2018.

Espace Pierre Loti

Le nouvel espace Pierre Loti a ouvert ses portes en cette rentrée après avoir été entièrement rénové. Dans la continuité des travaux de ravalement extérieur, d'isolation et de renforcement de la charpente, l'intérieur a été entièrement refait et une extension a été construite.

Le bâtiment possède maintenant une salle de danse, un petit théâtre et des salles de cours pour la pratique de la musique.

Portes ouvertes
Esp. Pierre Loti- 52 av. Gabriel Péri
Samedi 7 octobre
10h à 12h / 14h à 16h

Aire d'accueil des gens du voyage

Les travaux de l'aire d'accueil des gens du voyage, voie du Cheminet, ont été finalisés cet été. Elle comprend 13 places et sera ouverte en octobre.

L'aire a été financée par l'EPT Grand-Orly Seine Bièvre, le Département et la Région. Depuis l'intégration de Morangis à la Communauté d'Agglomération des Portes de l'Essonne, puis à la Métropole du Grand Paris, ce projet est devenu une compétence de l'EPT.

L'aire est gérée par le Syndicat Mixte Gestion Habitat Voyageur. À noter que les gens du voyage payent une redevance pour occuper cette aire, ainsi que l'eau et l'électricité en prépayé.

PAROLE À L'ÉLU

Gérard Doutre
Maire-adjoint délégué aux solidarités

« *La loi du 5 juillet 2000 relative à l'accueil et l'habitat des gens du voyage oblige les villes de plus de 5000 habitants à construire une aire d'accueil pour les gens du voyage. C'est au final un avantage pour nous car cela va simplifier les procédures d'expulsion. Lorsqu'un groupe viendra s'installer sur la Ville en dehors de cette aire, nous pourrons demander un avis d'expulsion dans les 48h sans passer par la voie judiciaire.* »

Budget participatif 2017 : les projets voient le jour

▶ ZOOM : renaissance de la Delahaye

Début juillet, c'est avec émotion que les anciens sapeurs pompiers de Morangis ont retrouvé leur Delahaye en état de marche.
Un projet qu'Yves Germonprez, président de l'association et M. Picard, ancien pompier volontaire, évoquent avec enthousiasme : « *La Delahaye a été achetée en 1936 par la ville de Morangis. C'est l'un des premiers véhicules de secours à moteur ayant existé. Il s'agit d'une propriété communale. C'est pour cela qu'elle est restée dans la ville après que la compétence des centres d'incendies et de secours soit passée au Département.*
Ce véhicule fait partie de l'histoire de Morangis, beaucoup d'habitants ont le souvenir de l'avoir approché lors de manifestations. Il est maintenant temps pour une nouvelle génération de le découvrir ».

▶ Attacher ses vélos en ville

Pour privilégier les modes de transports plus propres, des arceaux pour attacher les vélos ont été disposés au cimetière, place Lucien Boilleau, place Pierre Brossolette, au gymnase Claude Bigot, au skate park, au parc Saint-Michel, à l'Hôtel-de-Ville et au niveau de la MJC.

ÊTRE ATTENTIF À CHACUN
FACILITER LA VIE DE TOUS

Deux nouvelles permanences
pour l'accompagnement à l'emploi

Trouver un emploi ou la bonne formation peut parfois s'avérer complexe. Pour accompagner les Morangissois, la Municipalité a mis en place des partenariats avec deux associations d'aide à l'emploi sur le territoire du Grand-Orly Seine Bièvre.

©Fotolia

▶ Pour le public éloigné de l'emploi

Avec les permanences hebdomadaires du Plan Local à l'Insertion et à l'Emploi (PLIE), la Ville s'adresse aux Morangissois les plus éloignés de l'emploi.
Sont concernés :
- Les demandeurs d'emploi depuis plus d'un an,
- Les bénéficiaires du RSA,
- Les personnes en difficultés d'insertion professionnelle,
- Les jeunes sans qualification.

« *Notre objectif est d'amener les demandeurs d'emploi vers une solution durable, c'est-à-dire des emplois de plus de six mois et/ou une formation qualifiante* », expose Ibrahima Seye, directeur du PLIE Nord Essonne.
les conseillers du PLIE aident les demandeurs d'emploi à définir un projet professionnel. Ils mettent également en place de nombreux ateliers, jobs dating, actions d'insertion et formations.

PLIE Nord Essonne
Lundi et mardi
Sur rendez-vous
Centre Communal d'Action Sociale
12 avenue de la République
Prendre rendez-vous :
PLIE Nord Essonne
01 64 54 29 18
christophefournier.plie@orange.fr
plieintercommunal91@wanadoo.fr

▶ Pour les moins de 26 ans

Grâce à un réseau efficace de partenaires et de nombreux ateliers, la structure guide les jeunes vers l'accès à l'emploi, à la formation et dans la définition d'un projet professionnel pour les plus indécis.

Mission Locale Nord Essonne
Informations au Centre Communal d'Action Sociale
www.ml-nordessonne.fr
Contact :
Antenne de Savigny-sur-Orge
01 69 54 40 75

Ateliers enfants/parents
Deux nouveaux lieux d'accueil

Les 0/6 ans aux ateliers enfants/parents

Les ateliers enfants-parents sont des moments ludiques privilégiés à partager en famille. Pour qu'ils profitent au plus grand nombre, la Municipalité étend les lieux d'accueil de ces ateliers et les rend ainsi facilement accessibles aux habitants de différents quartiers.
En plus des ateliers déjà existants à la Maison de la Petite Enfance et au Jardin des Petits Pas, deux lieux viennent s'ajouter : rue Isabelle au sud de la ville et résidence de l'Ormeteau (bâtiment F, accueillant le Jardin à malices).

Plus d'informations
Détails des jours et thèmes des ateliers sur **www.morangis91.com**

Des commandes groupées pour payer moins cher

Attentive au maintien du pouvoir d'achat des Morangissois, la Municipalité poursuit son action de **commandes groupées de bois de chauffage et de fioul**. L'avantage de la commande groupée est simple. Plus les habitants sont nombreux à se manifester, plus la commande est importante et moins le prix est élevé.

À noter
La commande a uniquement lieu si les fournisseurs ont assez de bois en stock et proposent un prix inférieur à celui du marché.

Plus d'informations
Centre Communal d'Action Sociale
01 64 54 28 28

EN BREF

ACCUEIL DES NOUVEAUX HABITANTS

Vous avez emménagé à Morangis cette année ?
La Municipalité vous convie à une matinée, le samedi 16 décembre, pour visiter Morangis, mieux connaître ses infrastructures et rencontrer les élus locaux.

Plus d'informations
01 64 54 28 28
mairie@morangis91.com
Inscription sur le site
www.morangis91.com

IL EST TEMPS DE PENSER À LA MUTUELLE COMMUNALE

Pour que chaque Morangissois puisse avoir accès à une complémentaire santé, la Commune a formé un partenariat avec la mutuelle « Les ménages prévoyants ». Pensez-y, il est temps de résilier dès maintenant votre contrat en cours. En effet, on ne peut résilier un contrat qu'à la date d'anniversaire de sa signature pour en souscrire un nouveau dans un autre organisme.

Contact
Centre Communal d'Action Sociale
12 avenue de la République
01 64 54 28 28

MORANGIS, C'EST VOUS !

BIEN VIVRE ENSEMBLE

De jeunes photographes talentueuses

Elodie

Danièle

Il n'y a pas d'âge pour exprimer sa créativité. À 17 et 18 ans, les Morangissoises Daniela et Élodie ont du talent à revendre et des projets plein la tête. Passionnées de photographie, elles ont réuni leurs compétences pour former le duo « Zoom In ». C'est ensemble qu'elles ont remporté cette année le concours artistique du Festival Ados dans la catégorie « arts visuels ». Deux mois plus tard, Daniela n'en revient toujours pas. *« Nous n'y allions pas pour gagner, on voulait juste présenter nos créations au public et avoir un avis de la part du jury. Un retour si positif, c'est formidable ! »*

Devenues amies au lycée, les deux adolescentes ont rapidement été rapprochées par leur passion pour la photographie. *« Nous avons chacune des points forts différents, poursuit Daniela avec humilité. On se donne des conseils techniques, cela permet d'enrichir le travail de l'autre. La photographie est un moyen unique de s'exprimer ».* Jeunes bachelières, les deux jeunes femmes souhaitent poursuivre leur passion de l'image en s'orientant vers le cinéma. À la rentrée 2017, Daniela débutera un BTS audiovisuel. Élodie de son côté part pour le Canada dans une école d'animation.

Jardiner en famille

Pour Myriam, le jardinage se conçoit en famille. Pas facile pourtant de sensibiliser les enfants aux fruits et légumes maison quand on vit en appartement. Heureusement, cette habitante du Clos d'Alice a trouvé un bon compromis avec les potagers Morangissois.

Avec ses garçons de 3 ans et demi et 6 ans, elle s'est munie de pelles et de bêches pour donner vie au jardin du square Lavoisier. *« Ce sont eux qui ont tout fait, s'amuse-t-elle, j'ai juste donné un coup de main. J'adore ce concept, on s'amuse en famille et en même temps on apprend aux enfants ».*

Un enthousiasme partagé par Axel, 3 ans et demi. *« J'ai préféré passer l'arrosoir. C'était très drôle ! Maintenant je veux retourner au jardin pour voir ce qui a poussé ».*

Une prochaine étape pour la petite famille dont la maman apprécie ce coin de nature en pleine ville. *« C'est fou de constater que le fait de tout trouver au supermarché nous fait oublier la saisonnalité des produits. J'ai été étonnée de constater que je ne savais plus à quel moment une carotte est mûre ! ».* Les Morangissois sont accompagnés par les services de la Commune dans ce travail pédagogique.

Apprendre à se connaître dans la bonne humeur

Roller et Aïkido, difficile d'imaginer deux sports plus différents l'un de l'autre. Il y a pourtant beaucoup à apprendre des autres disciplines. Les adhérents de ces deux sections du CMOM l'ont bien compris en se rencontrant pour partager une journée mémorable. C'est le club d'Aïkido de Morangis qui a fait le premier pas en lançant une invitation à son homologue de la section Roller. *« D'ordinaire, nous faisons plutôt des rencontres interclubs avec des sportifs pratiquant les arts martiaux, explique Jean-Marc Dehais, président de la section Aïkido. Mais cette fois, nous avons voulu mettre en avant le partage avec un autre club du CMOM ».*

Ce sont donc une dizaine d'adeptes du roller qui sont montés sur le tatami. Pour une première approche, Maurice, le professeur d'Aïkido a voulu présenter les fondements de la discipline qui se veut être un art de vie plutôt qu'un art de guerre.

Le mot d'ordre de la journée : convivialité. Le rendez-vous est maintenant pris pour l'automne ! C'est aux aïkidokas de chausser les rollers. *« Ça va être un gros changement mais nous sommes hypermotivés, en espérant éviter les chutes ! ».*

La passion du judo à tout niveau

« Les bénévoles du judo club de Chilly-Mazarin/Morangis ne chôment pas. En cette période de rentrée scolaire, chacun est à pied d'œuvre pour accueillir les quelques 530 adhérents de compte le club. *« Nous avons des cours allant du baby-judo, pour les enfants de 3-4 ans, aux cours vétérans pour les plus de 30 ans, explique M. Morel, président du club. Peu importe que l'on pratique en amateur ou en compétition. Nous souhaitons transmettre aux judokas les valeurs de notre sport : le respect, la persévérance, la politesse, le contrôle de soi. Mais l'objectif est aussi que chacun puisse grandir et évoluer. On peut être ceinture noire tout en pratiquant le sport en loisir. C'est une démarche que l'on fait pour soi ».*

Une ambition rendue possible par l'investissement des bénévoles. *« Sans eux, le club n'existe pas, conclu le Président de l'association. Seuls les professeurs sont salariés. Le travail des bénévoles est essentiel pour gérer toute la partie administrative, l'organisation, mais aussi soutenir les judokas de tous âges ! »*

C'est aussi grâce au dynamisme et au professionnalisme du club que des champions émergent et évoluent parmi les adhérents à l'image de Faïza Mokdar, jeune Morangissoise de 16 ans devenue cet été vice-championne du monde cadet de judo »

Bien vivre ensemble

● **1 à 7**

Mardis d'été

Cette année encore, les mardis d'été se sont imposés comme les grands rendez-vous de l'été à Morangis. Une bonne ambiance complétée par les animations variées choisies par les Morangissois dans un groupe projets/actions.

ZOOM SUR

● **8 à 10**

Sports au parc

Pour se maintenir en forme pendant l'été et partager un bon moment entre Morangissois, la Municipalité a renouvelé les samedis matin sportifs en plein air au parc Saint-Michel. Ces séances de sport étaient gratuites et ouvertes à tous, sportifs occasionnels ou confirmés.

ZOOM SUR

● 21/22
Cérémonie

Le 24 août, la Commune et les anciens combattants de Morangis ont commémoré la libération de Morangis devant l'espace Saint-Michel.

● 11 et 12
Semaines multi-activités

Les Morangissois de 9 à 14 ans se sont amusés grâce à une multitude d'activités et sorties proposées : handball, tennis de table, course d'orientation, parcours aveugle, sortie à la piscine, à la base de loisirs de Draveil avec les accueils de loisirs.

● 13
Colonies à Lézardrieux

Pendant l'été, les enfants ont profité de l'air marin avec les séjours de vacances au domaine de Lézardrieux.

● 14 et 15
Accueils de loisirs

Cette année, on pouvait noter du changement dans les accueils de loisirs. Pour les enfants restant à Morangis pendant une partie de l'été, la Municipalité a mis en place un accueil à la semaine. Les enfants pouvaient profiter d'une aventure de cinq jours au sein de leur accueil de loisirs avec un thème pour la semaine, des activités ludiques, des décors, des sorties et des veillées.

● 16 et 17
14 juillet

La Fête Nationale a une nouvelle fois été l'occasion de passer une bonne journée entre Morangissois. Les festivités ont débuté vers midi, vendredi 14 juillet. Les jeunes Morangissois de 16 à 18 ans ayant accompli leurs 120h de missions civiques et solidaires se sont vus remettre leur diplôme. Le rassemblement s'est poursuivi avec un lâcher de ballons tricolore et un verre de l'amitié. Ensuite place au pique-nique et à l'après-midi jeux du Comité des fêtes. La journée s'est achevée par un bal populaire avant que le feu d'artifice n'illumine le ciel Morangissois.

● 18 à 20
Forum des Associations et de la Ville

Les Morangissois ont pu s'inscrire aux différentes associations locales. Lors d'une cérémonie officielle, le COSEC a pris le nom de **Gymnase Claude Bigot**, ancien maire de Morangis et dirigeant sportif..

OFFRE D'EMPLOI

Recherche agents recenseurs

Les Morangissois à la recherche de quelques heures de travail ou d'un complément de revenu peuvent se manifester en Mairie pour devenir agent recenseur. La mission durera du 18 janvier au 24 février 2018. Le recensement de la population permet de collecter des informations sur les habitants (âge, profession, conditions de logement...). Elles vont ensuite contribuer à définir les moyens de fonctionnement des communes.

Pour postuler :
Être majeur
Déposer un CV et une lettre de motivation
À l'attention de Monsieur le Maire
Hôtel-de-Ville
12 avenue de la République
BP 98
91423 Morangis Cedex

LE CCAS CHANGE D'ADRESSE

Afin de simplifier les démarches des Morangissois, l'ensemble des services à la population se réunit à l'Hôtel-de-Ville. En conséquence, le Centre Communal d'Action Social déménage en Mairie.

Nouvelles coordonnées
Centre Communal
d'Action Sociale
12 avenue de la République
01 64 54 28 28

TAXI ANDRE
Savigny sur Orge
01 69 24 33 33
Toutes distances 7/7
29, rue du 11 novembre - 91600 Savigny sur Orge

PERMIS DE CONSTRUIRE

Au vu d'un nombre important de déclarations préalables, celles-ci sont consultables sur le site internet de la ville : www.morangis91.com, rubrique : Urbanisme

N° DOSSIER	NATURE DÉCISION	N° Voirie	NOM DE LA VOIE	NATURE DES TRAVAUX	DATE DE DÉCISION	DATE D'AFFICHAGE
11 1 1026 M 01	REFUS	37	Rue Pasteur	Surélévation au dessus du garage et modification de la clôture.	19 06 17	23 06 17
12 1 0013 T 01"	ACCORD	53	Rue des Primevères	Transfert de Mme LANDRY à M BISCONS	15 06 17	23 06 17
16 1 0009 T 02	ACCORD	49	Av. de la Cour de France	Transfert de Ms ROMITO et PILATO à la SCCV COUR DE France	15 06 17	23 06 17
17 1 0014	ACCORD	80	Av. Charles de Gaulle	Aménagement d'une salle de sport	06 07 17	13 07 17

COMPTE-RENDU DU CONSEIL MUNICIPAL

Vendredi 30 juin

ÉLECTIONS

• 9 délégués suppléants ont été désignés par le Conseil municipal pour les élections sénatoriales du 24 septembre 2017. 8 suppléants pour la liste présentée par « Morangis pour tous », un suppléant pour la liste présentée par « Passion Morangis », en suivant le principe de la représentation proportionnelle à la plus forte moyenne.

PERSONNEL COMMUNAL

• Le tableau des effectifs a été mis à jour avec la création des grades suivants : deux attachés, deux rédacteurs territoriaux, un chef de la Police municipale, un directeur des services techniques. Les crédits correspondants sont inscrits au budget.
• Les modalités de remboursement de frais pour les agents de la Commune ont été actualisées.
• 19 emplois saisonniers pour les jeunes issus du service citoyen communal, ont été créés à raison de 35 heures hebdomadaires sur les périodes du 10 au 28 juillet 2017 et du 2 au 25 août 2017.

ASSOCIATIONS

• La Conseil municipale a voté le maintient des modalités du dispositif de la « carte sport culture ». Une convention a été signée avec les associations souhaitant devenir partenaires du dispositif.
• La Ville prend en charge une partie des frais de l'École de musique : frais de dossier (55€) pour chaque enfant mineur résidant à Morangis, une partie des frais d'inscriptions aux différents cours proposés sur la base des « tarifs activités » pratiqués par l'association après calcul du quotient familial.

TARIFS COMMUNAUX

• Les tarifs des activités sportives et artistiques organisées par la Commune dans le cadre des activités prises sur pendant les TAP ont été fixés.

DIVERS

• Reprenant la proposition de M. Tréhin, la grande salle de musique de l'espace Pierre Loti a été dénommée « salle Patrick Coulet ».
• Le Maire est autorisé à déposer une demande de subvention auprès de l'État au titre de la dotation de soutien à l'investissement des communes pour le projet de réaménagement des bureaux de la Mairie et du pavillon (anciens bureaux de la Police Municipale).

Prochains conseils municipaux
Lundis 25/09, 16/10, et 13/11
20h30
Espace St Michel

SÉNIORS : CHOISISSEZ ENTRE COLIS ET BANQUET

Moment convivial ou panier surprise, la fin d'année sera festive pour les séniors. Les Morangissois de 65 ans et plus ont le choix entre ces deux options gratuites, offertes par la Municipalité.

Colis de fin d'année
Le colis de denrées festives est à retirer à l'espace Saint-Michel les 7 et 8 décembre 2017 de 9h à 12h et de 13h30 à 16h30 sur présentation d'une pièce d'identité.

Banquet des séniors
Ce repas convivial aura lieu mercredi 10 janvier 2018 de 12h à 18h à l'espace Charcot.

Inscriptions
Jusqu'au vendredi 13 octobre 2017
Dépôt des bulletins dans l'urne à la Mairie.
Ou par téléphone Service Seniors 01 64 54 28 28

BULLETIN

Merci de retourner ce bulletin dûment rempli en Mairie **avant le 13 octobre 2017**

❏ Madame ❏ Monsieur

Souhaite (un seul choix possible)

❏ **BANQUET ANNUEL DU 10 JANVIER 2018** **OU** ❏ **COLIS**

Nom(s) : .....

Prénom(s) : .....

Date(s) de naissance : ...../...../..... Mail : .....

Adresse : .....

Tél. : .....

À déposer en mairie jusqu'au 13 octobre ou inscription en ligne www.morangis.com

HÔTEL-DE-VILLE

12 avenue de la République
Tél. 01 64 54 28 28 -
Fax 01 69 09 63 01
mairie@morangis91.com
www.morangis91.com

• **Horaires d'ouverture**
Lundi : 8h30/12h13h30/17h30
Mardi : 8h30/12h-13h30/17h30
Mercredi : 8h30/12h
Jeudi : 8h30/12h-13h30/17h30
17h30/18h30 (État-civil)
Vendredi : 8h30/12h-13h30/17h30

Uniquement état-civil :
Samedi : 8h30/12h

• **Service régie :** fermé au public le mardi, jeudi et vendredi après-midi.

• **Service urbanisme :** fermé au public le mardi après-midi.

PERMANENCES

Pascal Noury, Maire de Morangis
Reçoit tous les vendredis de 17h à 18h30 sans rendez-vous, le reste de la semaine au 01 64 54 28 28.
Permanence téléphonique tous les lundis de 18h à 19h au 01 64 54 28 00.
Pas de permanences pendant les vacances scolaires (veilles incluses).

Brigitte Vermillet, conseillère départementale, vice-présidente en charge du développement durable et de l'environnement.
Reçoit sur rendez-vous en mairie au 06 73 77 68 19.
Mail : bvermillet@cg91.fr

La députée de la circonscription Amélie de Montchalin sur rendez-vous
ameliedemontchalin@assemblee-nationale.fr

Caisse d'Allocations Familiales
Permanence sur rendez-vous au 0 810 25 91 10

Protection Maternelle et Infantile Les centres les plus proches sont :
• Chilly-Mazarin :
01 60 92 10 00
Savigny-sur-Orge
01 69 05 46 29 (ou 74 14)
• Athis-Mons :
espace de la Pyramide.
1/5 av. F. Mitterrand
01 69 38 22 21

La chambre des notaires de l'Essonne
Consultations gratuites à Evry (14, avenue des Apôtres) les 2e mardis du mois de 9h à 12h sur rendez-vous.

Maison départementale des solidarités
6 bis rue de Morsang
Savigny-sur-Orge
01 69 12 35 10

Secours Catholique
98 avenue de l'Armée Leclerc. Accueil tous les mercredis à partir de 17h.
Sur rendez-vous le samedi matin. P. Pinto
06 09 76 92 94

Secours Populaire Français
96 avenue de l'Armée Leclerc. Tous les samedis de 10h à 12h / 06 81 51 06 41

Toutes les infos de votre ville sur **www.morangis91.com**

ETAT CIVIL

NAISSANCES

▶ **Chloé BOLNET BERTHELET**
06 mai 2017
▶ **Ewen SALAHUN LOISEAU**
16 mai 2017
▶ **Farah OUDJAMA**
17 mai 2017
▶ **Chiara GALLINARI**
09 juin 2017
▶ **Alessio GALLINARI**
09 juin 2017
▶ **Antoine RAT**
11 juin 2017
▶ **Milan SCIABBARRASI**
18 juin 2017
▶ **Liam BARAZER**
18 juin 2017
▶ **Omar EL GHAZI**
02 juillet 2017
▶ **Méyssone MOYSAN**
05 juillet 2017
▶ **Yasmine BELEMCILI**
08 juillet 2017
▶ **Maksen KERROUCHE**
11 juillet 2017
▶ **Naomie BOULESTEIX**
19 juillet 2017
▶ **Paola PROENÇA RICHEL**
20 juillet 2017
▶ **Zeïneb MBAREK-SOUSSI**
22 juillet 2017
▶ **Iris MITH**
28 juillet 2017
▶ **Léa FRANCI**
28 juillet 2017
▶ **Nidal IKARY**
29 juillet 2017
▶ **Giulia ROLAND**
06 août 2017
▶ **Mahé LANOUE**
09 août 2017
▶ **Kenza BENAOUDIA**
12 août 2017
▶ **Alaa ABOUELNAGA**
16 août 2017
▶ **Jàd MNAFEK**
17 août 2017
▶ **Gabriel SPORÉNO**
18 août 2017
▶ **Vélina STRACZEK**
29 aout 2017

MARIAGES

▶ **Suzette FERREIRA MARTINS et Paulo FERREIRA MACHADO**
1er juillet 2017
▶ **Corine ADOLPHE et Laurent REVONGE**
1e juillet 2017
▶ **Elodie LE BEUZ et Antonin BRUNEAU**
26 aout 2017
▶ **Sarah POLETTI et Arnaud GAILLARD**
02 septembre 2017

DÉCÈS

▶ **Joseph GAREL**
19 mai 2017
▶ **Eugénie BIAVA née CLAUSONET**
02 juin 2017
▶ **Annie WEISBEC-KER née GATARD**
06 juin 2017
▶ **Geneviève LUCAZEAU née PINSON**
09 juin 2017
▶ **Colette CHIQUET née ETIENNE**
16 juillet 2017
▶ **Giancarlo ZONZINI**
05 aout 2017
▶ **Micheline TABURET**
14 aout 2017
▶ **Jacqueline CANTOURNET**
15 aout 2017
▶ **Carmen LAUBY née QUINDOS**
17 août 2017

Agenda

• 23 et 24 septembre •
Tournoi de tennis de table
Club tennis de table de Morangis
Journée entière - Gymnase Claude Bigot
Entrée libre

• Dimanche 24 septembre •
Spectacle 0-3 ans
2 séances : 10h et 11h
Espace Saint-Michel
Entrée libre

• Lundi 25 septembre •
Conseil Municipal
20h30 - Espace Saint-Michel

• Mardi 26 septembre •
Conférence filmée
Civilisations du Monde
14h15 (ouverture des portes à 14h)
Espace Saint-Michel
7€ avec collation

• Jeudi 28 septembre •
Réunion plan de circulation
Quartier les Blés d'Or
20h30 - Espace Saint-Michel
Accès libre

• 29, 30 septembre, 1er octobre •
Fête de la Saint-Michel

· Vendredi 29 septembre
▶ **Théâtre « La Fabrique à Kifs »**
20h30 - Espace Pierre Amoyal
Entrée gratuite

• Samedi 30 septembre
▶ **Animations médiévales**
Comité des fêtes
11h/18h - Parc Saint-Michel
Accès libre

• Dimanche 1er octobre
▶ **Vide-greniers**
Comité des fêtes
9h/18h
Parvis de l'Hôtel-de-Ville, de l'espace Pierre Amoyal, Avenue de la République
Accès libre

• 3, 5 et 7 octobre •
Semaine bleue
· Mardi 3 octobre
Démonstration de danse
15h - EHPAD de Morangis
Accès libre
· Jeudi 5 octobre
Conférence
14h - Espace Pierre Amoyal
Accès libre
· Samedi 7 octobre
Concert gospel
15h - EHPAD de Morangis
Accès libre

• Vendredi 6 octobre •
Assemblées des jeunes
19h - Espace Saint-Michel

• Dimanche 8 octobre •
Brunch science
Les Nanotechnologies
10h30 - Espace Saint-Michel
Entrée libre
Collation sucrée et salée offerte

Concert musique classique
L'Oiseau de Feu
16h - Opéra de Massy
Gratuit sur réservation

Agenda

• Lundi 9 octobre •
Conférence filmée
Civilisations du Monde
14h15 (ouverture des portes à 14h)
Espace Saint-Michel
7€ avec collation

• Jeudi 12 octobre •
Thé dansant
Comité des fêtes
14h/18h - Espace Pierre Amoyal
10€ avec collation

• 13, 14 ,15 octobre •
Fabrique Citoyenne
• Samedi 14 octobre - 9h30/18h
• Dimanche 15 octobre - 9h30/12h30
Espace Saint-Michel
Accès libre

• 13, 14 et 15 octobre •
3 jours baroques
Les Bords de Scènes

• Vendredi 13 octobre - 20h30
Fuoco e cenere - Chapelle Saint-Dominique Juvisy-sur-Orge

• Samedi 14 octobre - 20h30
Suonare e cantare - Église Saint-Denis - Athis-Mons

• Dimanche 15 octobre - 17h
Canticum novum - Église Saint-Michel à Morangis

Réservation en ligne
www.lesbordsdescenes.fr

• Lundi 16 octobre •
Conseil Municipal
20h30 - Espace Saint-Michel
Accès libre

• Vendredi 20 octobre •
Théâtre documenté
Les Bords de Scènes
Comédie "TINA"
20h30 - Espace Pierre Amoyal
Morangis

• Dimanche 22 octobre •
Tout marche
Randonnée familliale de 8 km
8h30 - Rendez-vous gare de Gravigny-Balizy
Accès libre (s'acquitter du prix du titre de transport)

• Mardi 31 octobre •
Soirée Halloween
Comité des fêtes
21h - Espace Pierre Amoyal
5€ pour adultes et 3€ pour les - de 12 ans
Déguisement de rigueur

• Jeudi 9 novembre •
Thé dansant
Comité des fêtes
14h18h - Espace Pierre Amoyal
10€ avec collation

• Samedi 11 novembre •
Cérémonie commémorative
11h - Parvis de l'Hôtel-de-Ville
Accès libre

• Samedi 11 novembre •
Concert Ayo
Les Bords de Scènes
20h30 - Salle Lino Ventura
Athis-Mons

• Dimanche 12 novembre •
Brunch musique
10h30 - Espace Saint-Michel
Accès libre

• Lundi 13 novembre •
Conseil Municipal
20h30 - Espace Saint-Michel
Accès libre

• 18, 19, 21, 22, 23, 24, 25 novembre •
Festival Bords de pistes
Les Bords de Scènes
• 18 et 19 novembre - 17h
Espace P. Amoyal
Morangis
• 21, 22, 23 novembre - 20h30
Théâtre J. Dasté
Juvisy-sur-Orge
• Vendredi 24 novembre - 20h30
Espace culturel A. Poher
Ablon-sur-Seine
• Samedi 25 novembre - 17h
Espace P. Amoyal
Morangis

LES BORDS DE SCÈNES
THÉÂTRES & CINÉMAS