FÉVRIER 2024

RENDEZ-VOUS du mois

Toutes les infos de votre ville sur
www.morangis91.com

DES VACANCES DE FÉVRIER AU TOP !

MORANGIS

MAIRIE DE MORANGIS
12 AVENUE DE LA RÉPUBLIQUE
BP98- 91423 MORANGIS CEDEX

01 64 54 28 28
mairie@morangis91.com
www.morangis91.com

Samedi 3 février

LOTO *du Comité des fêtes*

Venez tenter votre chance au LOTO du Comité des Fêtes et peut-être remporter un vélo à assistance électrique, une machine à laver, des appareils électroménagers .... 8 parties seront organisées.

Buvette et restauration rapide sur place *(sandwichs, hots dogs, pâtisseries, pops corns, barbes à papa)* **/ Ouverture dès 19h / Début des jeux 20h / Gymnase Claude Bigot**
Tarifs : 1 carton : 5 € / 6 cartons : 20 € / 12 cartons : 35 €

Vendredi 9 février

LE PLUi À VOTRE RENCONTRE

Le Plan Local d'Urbanisme intercommunal *(PLUi)* est en cours d'élaboration, avec pour objectif de réglementer l'aménagement du territoire à l'échelle du Grand-Orly Seine Bièvre et de répondre à vos besoins du quotidien : logement, mobilités, environnement, cadre de vie, commerces, équipements, développement du tissu économique... Quels enjeux pour l'aménagement de votre commune ?

Venez échanger au stand mis en place le vendredi 9 février 2024 au Marché de Morangis et à la réunion publique le samedi 2 mars à 10h / Espace Pierre Amoyal

12 au 23 février

DES VACANCES AU TOP !

- À l'occasion des vacances scolaires, petits et jeunes Morangissois n'ont pas le temps de s'ennuyer. Les plus sportifs pourront profiter du stage multisports, qui proposera notamment du badminton, ultimate, patinoire, roller hockey, ...

Information et inscription : service des Sports 01 64 54 52 19

- Les 11 à 15 ans pourront participer avec l'Espace ados à des sorties *(patinoire, Musée du Chocolat, glisse surf...)*, ateliers créatifs et bénéficier de soutien scolaire. Le PJC propose des ateliers tout au long de l'année. Activités soumises à inscription.

Renseignement 06 46 33 87 00

- La MJC Relief propose un stage d'arts plastiques autour des cultures urbaines du 12 au 16 février et un autre « jeunes reporters » du 19 au 23 février.

Information 01 69 09 33 16

Mercredi 14 février

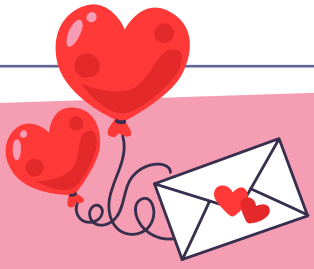

AMOURANGIS

Pour la Saint-Valentin, la ville joue de nouveau les cupidons et vous propose de déclarer votre flamme à l'élu de votre cœur. Envoyez vos déclarations *(120 caractères maximum)* par mail à **communication@morangis91.com** du **1er au 8 février.** Elles seront diffusées sur les panneaux électroniques de la ville toute la journée du 14 février.

PROX-E BUS

Le bus itinérant France Services Mobile accueille et accompagne les usagers dans leurs démarches administratives auprès d'organismes publics.

En février, le Prox-E bus sera présent

- **Lundi, mardi et jeudi** / Parking de la Mairie
De 8h45 à 12h et de 13h30 à 17h *(18h le jeudi)*

- **Vendredi** / Parking Pierre Amoyal
De 8h45 à 12h et de 13h30 à 17h

Le Prox-E Bus s'adresse à tous sans rendez-vous et gratuitement.

proxebus@morangis91.com et 01 64 54 28 28

PROX-E BUS

RÉPUBLIQUE FRANÇAISE

France services

* Sous réserve de modifications

Inscription

OPÉRATION VIDE-MAISONS

L'Opération vide-maisons fait son retour le dimanche 10 mars pour les quartiers **Bleu** & **Rose** de 9h à 17h. Les ventes *(bibelots, meubles, vêtements...)* se tiendront exclusivement dans l'enceinte de votre propriété, aucun déballage ne sera toléré sur le domaine public *(trottoirs, chaussée)*. Une carte interactive sera accessible depuis Imagina et sur le site de la ville afin de guider les chineurs vers les maisons participantes. Un autre vide-maisons réunira les quartiers **Jaune**, **Violet** & **Orange,** le dimanche 28 avril.

Pour participer, les pré-inscriptions seront ouvertes sur Imagina :
Le 10 mars : pré-inscriptions du 1er février au 7 mars.
Le 28 avril : pré-inscriptions du 25 mars au 25 avril. Votre inscription sera validée une fois le *Cerfa n°13939*01* **complété et remis au Guichet unique accompagné impérativement d'une copie d'un titre d'identité.**

Sondage marché

J'♥ MON MARCHÉ

Afin de mieux appréhender l'expression de vos besoins concernant le marché de la ville, qui se tient tous les vendredis de 15h à 19h sur le parking de l'Espace Pierre Amoyal, un questionnaire est en ligne. Vous remerciant pour votre participation.

www.morangis91.com/sondage-marche-de-morangis

AGENDA FÉVRIER 2024

Samedi 3 février

Animage
Film surprise dès 8 ans
15h / Médiathèque
Sur inscrip. 01 69 57 82 60

LOTO Comité des fêtes
(voir encadré)
20h / Gymnase C. Bigot

Atelier et conférence
15h-20h15
Espace Pierre Amoyal

Spectacle MJC
20h30 / Espace P. Amoyal
Info et réserv. MJC Relief
01 69 09 33 16

Samedis 3 et 10 février

A2 Danses et Loisirs
14h / Gymnase Florence Arthaud / Tarifs : 20€ par personne et 12€ par adhérents / Rens. et inscrip. 06 85 04 27 27

Dimanche 4 février

Brunch Musique
10h30 / Espace Saint-Michel
Collation offerte

Lundi 5 février

Écran Sénior
Film : « Comme par magie »
13h20 / Départ devant Espace Pierre Amoyal
Tarif 3,50€/pers.
Inscrip. service séniors
01 64 54 28 20

Mardi 6 février

Crêpe Party intergénérationnelle
14h / École Mandela
Inscrip. service Séniors
01 64 54 28 20

Café lecture Ados / Adultes
15h / Médiathèque

Conseil Municipal
19h30 / Espace Saint-Michel

8 et 26 février

Réunions publiques mi-mandat
19h30 / Espace Saint-Michel
- 8/02 : Quartier Orange
- 26/02 : Quartier Violet

7,21 et 28 février

Atelier créatif
15h / Médiathèque
Dès 6 ans / Sur inscrip.
01 69 57 82 60

Vendredi 9 février

Stand PLUi Marché
15h / Espace Pierre Amoyal
(voir encadré)

Soirée de l'imaginaire Mario Kart
19h / MJC Relief

Samedi 10 février

Atelier Cuisine du monde
10h / MJC Relief

Atelier Carnaval Construction d'un tyrannosaure
14h / MJC Relief

Dimanche 11 février

Tournoi d'hiver Volley
9h-18h / Gymnase Claude Bigot / Buvette sur place

12 au 16 février

Stage Multisports
(voir encadré)

Mardis 13 et 20 février

Matinée Jeux de société
10h30 / Médiathèque
Dès 4 ans / Sur inscrip.
01 69 57 82 60

Vendredi 16 février

Collecte don du sang
15h - 19h30
Espace Pierre Amoyal

Samedi 17 février

Mini-numérique
Enfants 3-6 ans
10h30 / Médiathèque
Sur inscrip. 01 69 57 82 60

Club Manga - Ados
14h30 / Médiathèque
Sur inscrip. 01 69 57 82 60

Jeudi 22 février

Sortie PJC Musée du Chocolat
14h / Inscription au Pôle Jeunesse & Citoyenneté
01 64 54 28 59

Mardi 27 février

Conférence parentalité
20h / MJC Relief

Tous les vendredis

Marché de Morangis
15h-19h
Parking P. Amoyal

J'♥ MON MARCHÉ

© Mairie de Morangis - Janvier 2024 - Imprimerie Compiègne 01 53 35 95 15 - 7 200 ex. - NE PAS JETER SUR LA VOIE PUBLIQUE

Retrouvez toutes les informations sur
www.morangis91.com

PEFC 10-31-1668
IMPRIM'VERT Votre imprimeur agit pour l'environnement
Ce produit est issu de forêts gérées durablement et de sources contrôlées. PEFC-France.org
VILLE CONNECTÉE IMAGINA