

Équipe d'animation

 Paul BOUSQUET

 Yaël BROCHET

 Aminata DIAW

 Lydia ESTEVES

 Laurine GROUGI

 Eléonore MALIN

 Samia MARZOUGI

 Morgan CHASQUES

Important : Modalités d'accueil

- ◆ Inscription obligatoire via le portail Morangissois.
- ◆ Accueil à la journée ou ½ journée avec repas
- ◆ L'accueil est ouvert à partir de 7h30 et jusqu'à 19h00.
 - * Le matin les arrivées sont échelonnées entre 7h30 et 9h00
 - * Le soir les départs se font entre 17h00 et 19h00.
- ◆ Pensez à identifier les effets personnels de votre enfant.

Votre enfant ne sera pas accueilli s'il n'est pas inscrit.

Les Hirondelles (maternelle)

33 rue des Oiseaux - 91420 Morangis

 06.38.73.6496

 cdl.hirondelles@morangis91.com

PROGRAMME

DE L'ACCUEIL DE LOISIRS

Activités des vacances scolaires

LES HIRONDELLES

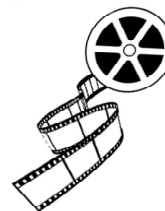

MAIRIE DE MORANGIS
12 AVENUE DE LA RÉPUBLIQUE BP98
91423 MORANGIS CEDEX



 01 64 54 28 28
 mairie@morangis91.com
 WWW.MORANGIS91.COM

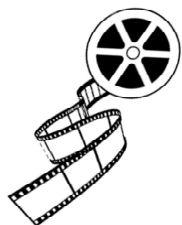

Planning d'activités des vacances de fin d'année

Du 27 au 31 Décembre 2021

A la rencontre du cinéma et de l'art visuel

Durant cette semaine, nous allons éveiller les enfants à l'art, leur faire découvrir différentes techniques de peinture et œuvres d'artistes.

En parallèle, nous ferons des activités en rapport avec le cinéma pour permettre aux enfants d'aborder cet univers.

Les petites sections pourront aussi explorer les pays froids grâce à une multitude d'activités variées les plongeant ainsi dans de nouvelles contrées.



Matin

Lundi 27 décembre	Mardi 28 décembre	Mercredi 29 décembre	Jeudi 30 décembre	Vendredi 31 décembre
<p>PS : Projet : <u>Les mystères des pays froids</u> Construction d'un igloo et d'un inuit. Découverte et fabrication d'un clap de cinéma</p> <p>MS : Fabrication du Hollywood boulevard</p> <p>GS : Fabrication du Hollywood boulevard Décoration des étiquettes porte manteau</p>	<p>PS : <u>Projet : Les mystères des pays froids</u> Parcours de motricité sur le thème des animaux vivant au Canada</p> <p>Suite de la découverte et fabrication du clap de cinéma</p> <p>Réalisation d'un tableau en découvrant des techniques pour mélanger les couleurs</p> <p>MS : Suite de la fabrication du Hollywood boulevard</p> <p>GS : Sortie à la patinoire</p>	<p>PS : Représentation d'une colombe avec la technique de peinture aux doigts Création d'un vide poche</p> <p>MS : Création d'un origami en bois</p> <p>GS : Représentation d'un animal avec des éléments sensoriels Fabrication d'une caméra en carton</p>	<p>PROJECTION D'UN FILM</p> 	<p>PS : Grand jeu avec plusieurs épreuves à relever</p> <p>MS : <u>Projet : Les mystères des pays froids</u> Construction d'une yourte mongole</p> <p>GS : Grand jeu avec plusieurs épreuves à relever</p>

Repas 11h30-13h30

Après-midi

<p>Coucher et lever échelonner + petits pôles d'activités</p> <p>MS : Reproduction d'œuvres de « Vassily Kandinsky » Mini olympiade sur le thème de l'art</p> <p>GS : Portrait des enfants à la façon « Andy Warhol »</p>	<p>Coucher et lever échelonner + petits pôles d'activités</p> <p>MS : <u>Projet : Les mystères des pays froids</u> Orque/phoque/Léopard des mers (initiation au poule/renard/vipère) Création de cadre sous forme de pellicule photo</p> <p>GS : Découverte d'un tableau de Paul Klee Fabrication de toupies ou les couleurs se mélangent</p>	<p>Coucher et lever échelonner + petits pôles d'activités</p> <p>MS : Représentation d'une œuvre de « Keith Haring » sous forme de pot à crayon Tableau peint avec la technique de la peinture des doigts allongés</p> <p>GS : Les mystères des pays froids Orque/Phoque/Léopard (Initiation au poule/renard/vipère) Jeu du loto sur le thème du cinéma Jeu dont le but est de mimer des postures de sculptures.</p>	<p>Coucher et lever échelonner + petits pôles d'activités</p> <p>MS : Création d'une fresque ciel étoilé à base de découpage et de collage Création d'un arbre avec pour tronc la main des enfants</p> <p>GS : <u>Projet : Les mystères des pays froids</u> Quizz sur la Laponie / Le Canada et la Mongolie Jeu sous forme de relais dont le but est de reproduire un dessin par équipe le plus rapidement possible</p>	<p>Coucher et lever échelonner + petits pôles d'activités</p> <p>MS/GS : Après-midi festive avec remise de trophées</p>  <p>FERMETURE DE LA STRUCTURE A 17 H 00</p>
---	---	--	---	---



Deux modalités d'accueil sont possibles :

→ En journée complète à partir de 7 h 30 et jusqu'à 19 h 00

→ En ½ journée avec repas de 7 h 30 à 13 h 30 : départ échelonné entre 13 h 30 et 13 h 45/ de 11 h 30 à 19 h 00 : arrivée sur la structure entre 11 h 30 et 11 h 45

Le matin, l'arrivée des enfants se fait entre 7 h 30 et 9 h 00 et le soir, le départ s'effectue entre 17 h et 19 h.